ЗАКОН, понятный населению

- Аналитика
- Комментарии
- Разъяснения

Ответственное обращение с животными без владельцев

Правовые аспекты деятельности

Конституцией Российской Федерации закреплена концепция формирования в обществе ответственного отношения к животным

Деятельность по обращению с животными без владельцев отнесена федеральным и краевым законодательством к полномочиям органов местного самоуправления

Деятельность по обращению с животными без владельцев напрямую финансируется из краевого бюджета

Органы местного самоуправления, успешно реализовавшие мероприятия по обращению с животными без владельцев, могут получить дополнительное краевое финансирование

Основные принципы обращения с животными

(из Федерального закона «Об ответственном обращении с животными»)

Обращение с животными основывается на нравственных принципах и принципах гуманности:

- отношение к животным как к существам, способным испытывать эмоции и физические страдания
- ответственность человека за судьбу животного
- воспитание у населения нравственного и гуманного отношения к животным
- научно обоснованное сочетание нравственных, экономических и социальных интересов человека, общества и государства

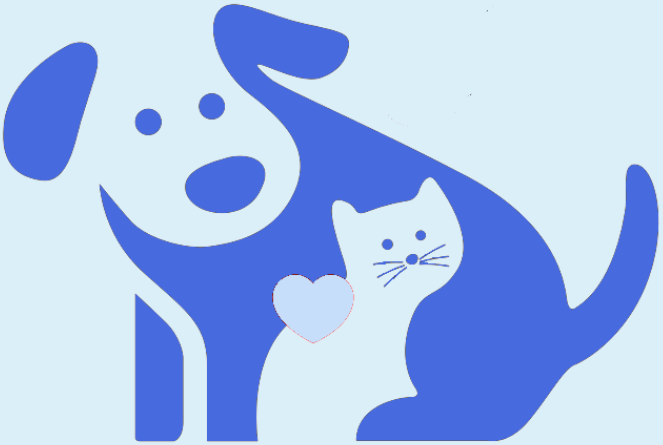

Цели государственных мер по обращению с животными без владельцев

- предупреждение распространения заразных болезней, общих для человека и животных, носителями возбудителей которых могут быть животные без владельцев
- предотвращение причинения вреда здоровью и (или) имуществу граждан и юридических лиц
- гуманное отношение к животным без владельцев
- предотвращение нанесения ущерба объектам животного мира и среде их обитания
- оказание помощи животным, находящимся в опасном для их жизни состоянии
- возврат потерявшихся животных их владельцам

Мероприятия по обращению с животными без владельцев

- отлов животных и передача в приюты
- возврат потерявшихся животных их владельцам
- проведение **процедуры ОСВВ**
- возврат животных без признаков немотивированной агрессивности на прежние места их обитания
- размещение в приютах животных, которые не могут быть возвращены на прежние места их обитания, до момента передачи таких животных новым владельцам или наступления естественной смерти животных
- содержание немотивированно агрессивных животных в приютах до наступления естественной смерти

Процедура ОСВВ

С 1 января 2020 года федеральным законом установлен единственно возможный механизм контроля численности животных без владельцев – процедура ОСВВ

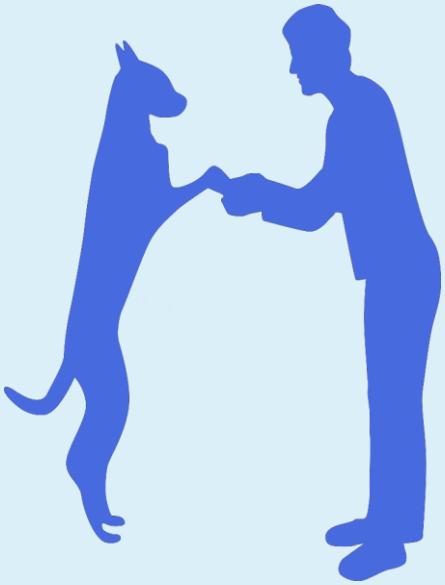

- отлов
- стерилизация
- вакцинация
- возврат в прежнее место обитания с неснимаемой меткой

Работа органов государственной власти края

Для обеспечения ответственного обращения с безнадзорными животными

- Законодательной Думой рассматривается формирование упрощенного механизма получения земельного участка под приюты для животных без проведения торгов
- по инициативе врио Губернатора края М.В. Дегтярева Законодательной Думой внесены изменения в региональное законодательство, позволяющие выделять бюджетные средства на организацию приютов
- Правительством края оказывается помощь в организации обращения с безнадзорными животными
- Правительством края выделяется финансирование на проведение мероприятий по обращению с безнадзорными животными

Объемы финансирования из региональных бюджетов субъектов ДФО

Средства, выделенные на отлов, содержание и вакцинацию бездомных животных в 2020 году, млн руб.

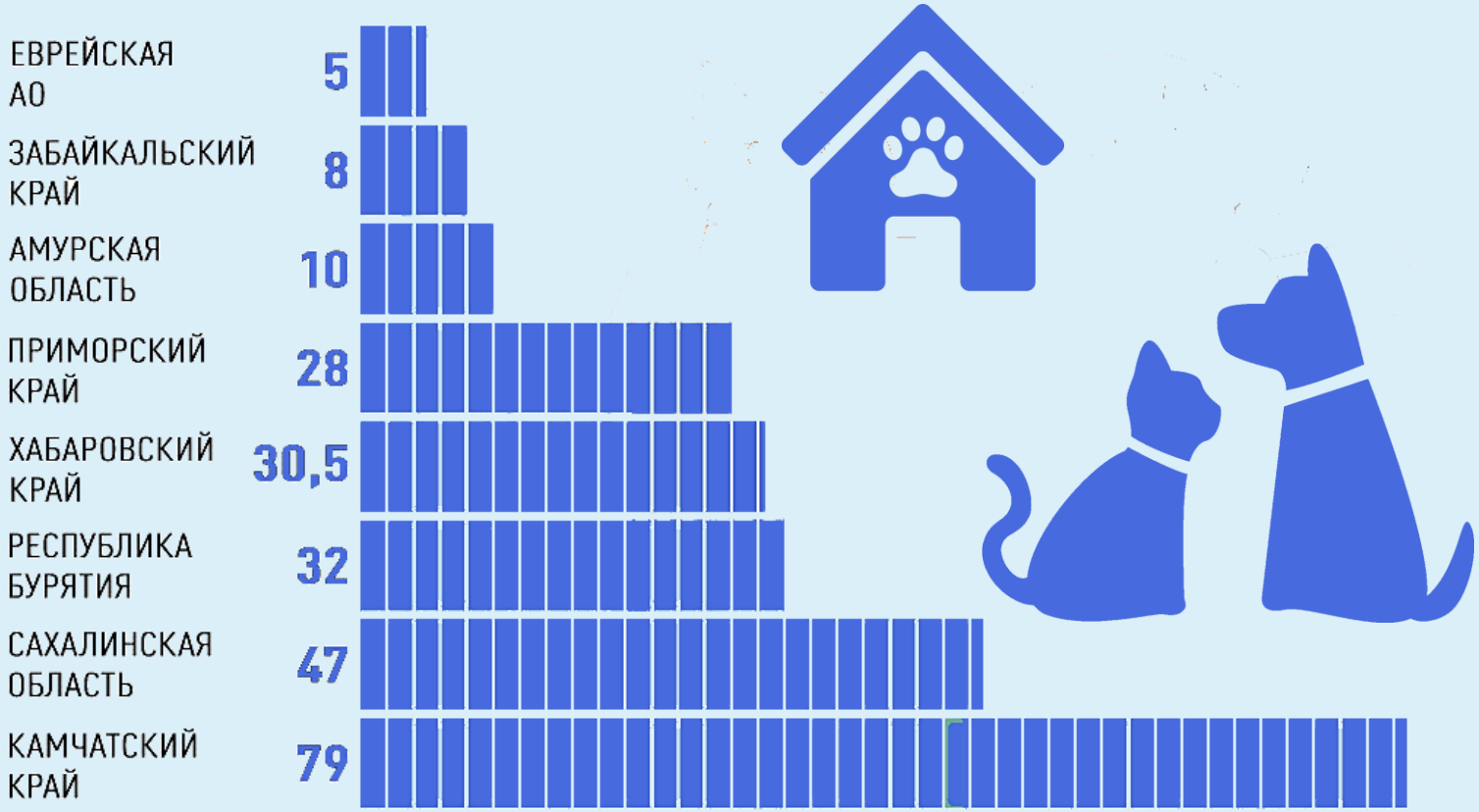

*по информации Российской газеты

Создание модульных приютов

Итогом многочисленных мероприятий на базе **Законодательной Думы** с участием специалистов Правительства края, органов местного самоуправления и экспертов стало решение о создании приютов на базе модульных строений

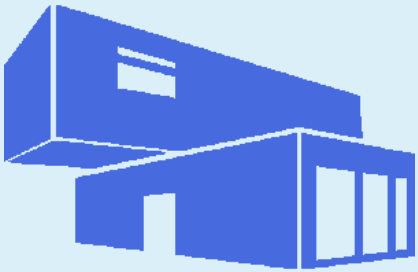

Преимущества:

- дешевле капитального строительства
- возможность использовать не только как место содержания безнадзорных животных, но и для оперативного создания ветеринарного пункта, помещения для карантина и иных функциональных помещений

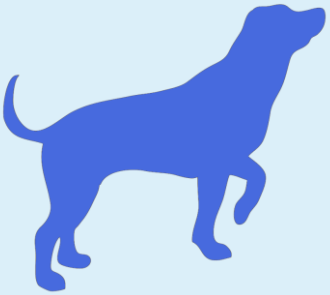

Такой способ содержания животных уже успешно опробовали в Камчатском крае

Подобный проект утвержден в Амурской области